صنع في لبنان
Made In Lebanon

ملحق مجلة الصناعة والاقتصاد

www.madeinLebanon.co

ملحق صنع في لبنان

- الصناعات الغذائية
- الصناعات الكيميائية والبلاستيكية
- صناعة الغزل والنسيج والالبسة
- صناعة الآلات والأجهزة الكهربائية
- المصنوعات المعدنية ماعدا وسائل النقل
- صناعة المفروشات
- صناعات الورق والكرتون والطباعة
- صناعة المواد المنجمية غير المعدنية
- صناعات متنوعة غير مذكورة في مكان آخر

رئيس مجلس الإدارة / المدير العام
رئيس التحرير المسؤول
فارس سعد
Chairman Of The Board / G. Manager
Responsible Editor-In-Chief
Fares Saad

نائب رئيس التحرير / المدير التنفيذي
وسام سعد
Deputy Editor / Executive Director
Wissam Saad

مدير العلاقات العامة
طارق معنّا
P.R & Marketing Manager
Tarek Maana

المدير الفني
إيمان نحلة
Art Director
Imane Nahle

المراسلون ومندوبو المناطق

- عبدالله حداد
- كوستي عاقلة
- حسن دقيق
- حنان سلامة
- زينة وهبي
- دلال النجار
- ليلى سلمان
- جليل جرجس

المكتب الرئيسي

الادارة والتحرير – لبنان – بيروت كليمنصو – شارع الامير عمر – بناية تسبحجي

هاتف: 370604–370452 – 370318 1 00961 – فاكس: 370602 1 00961

ص.ب: 2070 – 1102 – 13/5838 – شوران– بيروت–لبنان

E-mail: info@madeinlebanon.co – www.madeinlebanon.co

ورقة وحدة بتكفي !

INTAJ

ISOFOOD

AROMATE® MIA® SAVOR® Santina® Amerigo

+961 5 814 836

www.isofood.net

www.alshroklb.com

شركة الشروق
للصناعات الغذائية

ALSHOROK LEBANESE CO. s.a.r.l
LEBANON ALBEKAA TAANAYEL IND.
CITY DANISH YAR BULDING
LUNCHEON MEAT INDUSTRY
www.alshroklb.com
alshorokkhaled@gmail.com
Tel.: +00961 70 77 80 29

نسمة شتورا

AL MAHMOUD | Intelligent Boy | الشروق | مها | نسمة شتورا

صنع لأجلك
صنع في لبنان

100% حلال HALAL

شركة الجزيرة تك
Al-Jazeera Tech

ممثلة ب . م . زاهد بدر الدين

Bakery Machine Industry / صناعة المخابز الآلية وتجهيزاتها

حاصل على شهادتي CE وISO

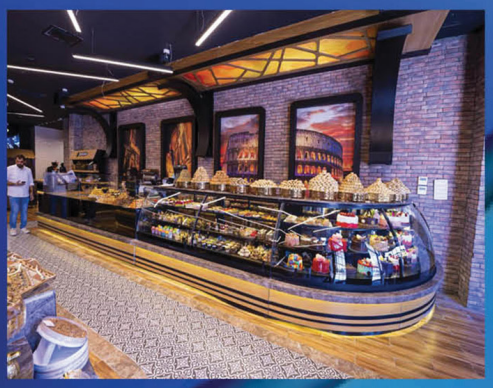

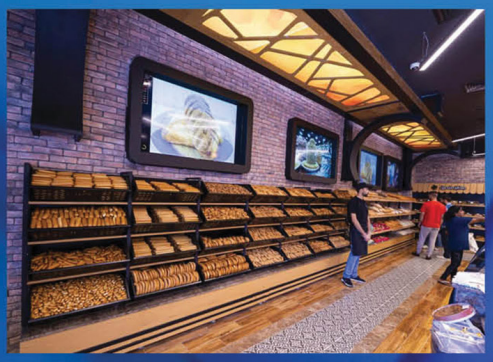

لبنان - بيروت - الشويفات - كفرشيما

00961 76 090158-00961 3 872694 Fax:00 961 5 437694

E-mail: info@aljazeeratech.com - Website: www.aljazeeratech.com

VACUUM BAGS S.A.R.L.

PACKAGING BEYOND PERFECTION

Detailing!

Clarity!

Perfection!

عسل جبل الشيخ®
Jabal El Sheikh Honey®
PRODUCT OF LEBANON
Since 1966
Jabal El Sheikh
عسل جبل الشيخ®
Honey-Miel
100% Natural
زهر الليمون(البرتقال)
Orange Blossom
Fleur d'Oranger
Net Weight
Poids Net 250 gr (8,8
W: www.jiballoubnan.com
E: info@jiballoubnan.com
jshoney
jshoney.1966
ISO 22000
Certified Management System
FSSC 22000

إحصاءات دليل الصادرات والمؤسسات الصناعية اللبنانية:

عدد المصانع في لبنان يقفز الى ١٨٦٨١
وتراجع كبير في عدد المنتسبين الى جمعية الصناعيين
سعد: المساعي مستمرة لإنجاز مسح ميداني للمصانع في لبنان

اكدت احصاءات دليل الصادرات والمؤسسات الصناعية اللبنانية حتى اخر الفصل الاول من العام ٢٠٢٤ ان عدد المصانع المدرجة اسماؤها في مختلف المرجعيات في لبنان من وزارات وغرف تجارة وبلديات وغيرها بلغ ١٨٦٨١ مصنعاً بينها ٩٠٥٤ مصنع تم مسحها ميدانياً من قبل ادارة دليل الصادرات بموجب استمارات خاصة وهي مدرجة بالدليل وتم تصنيفها قطاعياً وسلعياً وفقاً للنظام الدولي المنسق Harmonized Systems Code (H.S. Code) وتنتج هذه المصانع ١٤٩١ سلعة يصدر منها لبنان ١١٧٩ سلعة الى الخارج وهي مطابقة للمواصفات وتستوفي الشروط القانونية مما يؤهلها لدخول الاسواق العالمية.

وتشير احصاءات الدليل ان عدد المصانع المرخصة من قبل وزارة الصناعة بلغ ٥٠٥٤ مصنعاً من اصل المصانع المدرجة في الدليل وعددها ٩٠٥٤ اي ما نسبته 55.9 ٪ من اصل المصانع المدرجة في الدليل ونسبة ٢٧ ٪ من اجمالي المصانع المسجلة في مختلف المرجعيات والبالغ عددها ١٨٦٨١ مصنعاً.

اما عدد المصانع المنتسبة الى جمعية الصناعيين اللبنانيين فقد شهد تراجعاً من ١٢٠٠ منتسب الى ٨٠٧ مصانع بما يشكل ما نسبته ٨,٩ ٪ من اصل المصانع المدرجة في الدليل وعددها ٩٠٥٤ ونسبة ١٦ ٪ من اصل المصانع المرخصة من وزارة الصناعة والبالغ عددها ٥٠٥٤ مصنعاً ونسبة ٤,٣١ ٪ من اصل العدد الاجمالي للمصانع في لبنان والبالغ عددها ١٨٦٨١ مصنع.

ومن الملفت ان عدد منتسبي الجمعية من الصناعيين سجل تراجعاً كبيراً خلال ال ٢٠ سنة الماضية ففي الوقت الذي وصل فيه عدد المنتسبين للجمعية الى ١٢٠٠ مصنع خلال تسعينيات القرن الماضي ولم يكن حينها عدد المصانع في لبنان الا حوالي ٣٥٠٠ مصنع ليتراجع عدد المنتسبين للجمعية حالياً الى ٨٠٧ مصانع من اصل العدد الاجمال للمصانع والبالغ ١٨٦٨١.

وعزى بعض الصناعيين الذين شغلوا مسؤوليات في الجمعية الى ان العوامل التي ادت الى هذه النتيجة هو اختلاف الظروف التي نشأت فيها الجمعية منذ اربعينيات القرن الماضي اذ لم يكن في ذلك الوقت اي هيئة او مرجعية تواكب النمو الصناعي في لبنان الا جمعية الصناعيين اللبنانيين التي تأسست بموجب العلم و الخبر رقم / ٧٩٤ / تاريخ ٢٠ ايار ١٩٤٢وقد لعبت الجمعية منذ ذلك الوقت دوراً اساسياً في تمثيل القطاع الصناعي قبل تأسيس وزارة الصناعة سنة ١٩٩٧ حيث كان المطلب الاساسي للصناعيين هو انشاء هذه الوزارة.

ورأى هؤلاء الصناعيون انه من الطبيعي ان يتراجع عدد منتسبي الجمعية لعدة اسباب ابرزها ان جمعية الصناعيين اللبنانيين ليس لديها صفة الزامية للانتساب او صلاحيات قانونيةتمكنها من استقطاب المنتسبين على غرار وزارة الصناعة وغرف التجارة والصناعة وغيرها، مما يفقدها القدرة على تقديم الخدمات او اتخاذ القرارات التي يحتاجها او يطمح اليها الصناعيون، اضافة الى ذلك عدم قدرتها على التوسع باتجاه مختلف المناطق اللبنانية التي شهدت انشاء الاف المصانع مما ادى الى اضطرار الصناعيين في المناطق المذكورة الى تأسيس العديد من التجمعات الصناعية والتي كانت اقرب الى محاكاة الواقع الصناعي المستجد خاصة ازدياد انشاء المصانع الجديدة، ومن هذه التجمعات: المتن الشمالي- المتن الجنوبي والضاحية- عاليه- الشوف- الجنوب- البقاع- زغرتا-جبيل - كسروان والشمال الخ..، وكذلك تم انشاء نقابات مهنية مثل نقابة الصناعات الغذائية ونقابة الصناعات الكيماوية وغيرها.

واوضح مدير شركة الدليل الصناعي فارس سعد الذي يصدر عنها دليل الصادرات والمؤسسات الصناعية اللبنانية ان العمل جار مع الجهات المحلية والدولية المعنية لاجراء عملية مسح ميداني شامل للمصانع تأخذ في الاعتبار الانتشار الجغرافي والانتاج السلعي المستجد للمصانع بحسب المناطق مما يلقي الضوء على امكانية انشاء مناطق ومدن صناعية وفقاً للحاجة باستثمارات اغترابية ومحلية ويؤسس لاستيعاب المصانع التي نشأت خلال ال ٣٠ سنة الماضية حتى الان بدون تراخيص ويؤهلها للحصول على التراخيص المطلوبة، اذ ثبتت الدراسات والاحصاءات التي قامت بها ادارة الدليل الى ان ان الصناعة اللبنانية بواقعها الحالي قادرة على ردم الهوة في ميزان لبنان التجاري وانقاذ الاقتصاد اللبناني.

دليل الصادرات والمؤسسات الصناعية اللبنانية

يصدر عن شركة الدليل الصناعي «ايديكو»

الجدول الإحصائي لتوزع المصانع في مختلف المناطق اللبنانية

المحافظة	القضاء	مصانع موجودة في الدليل بما فيها المرخصة من وزارة الصناعة	صناعي جديد في مرجعيات اخرى	العدد الاجمالي	عدد المنتسبين للجمعية	النسبة المئوية لمنسبي الجمعية
البقاع	البقاع الغربي	125	36	**161**	10	6.21%
	راشيا	60	8	**68**	3	4.41%
	زحلة	747	256	**1003**	71	7.07%
النبطية	النبطية	297	427	**724**	8	1.10%
	بنت جبيل	67	87	**154**	0	0%
	حاصبيا	48	22	**70**	0	0%
	مرجعيون	61	76	**137**	1	0.72%
بعلبك الهرمل	الهرمل	29	0	**29**	0	0%
	بعلبك	321	75	**396**	1	0.25%
بيروت	بيروت	708	1626	**2334**	68	2.91%
جبل لبنان	الشوف	316	257	**573**	35	6.10%
	المتن	2256	2199	**4455**	285	6.39%
	بعبدا	831	925	**1756**	63	3.58%
	جبيل	432	266	**698**	45	6.44%
	عاليه	570	369	**939**	69	7.34%
	كسروان	586	674	**1260**	66	5.23%
عكار	عكار	115	156	**271**	3	1.10%
لبنان الجنوبي	جزين	66	40	**106**	1	0.94%
	صيدا	511	891	**1402**	33	2.35%
	صور	173	322	**495**	3	0.60%
لبنان الشمالي	البترون	105	100	**205**	7	3.41%
	الضنية	20	123	**143**	0	0%
	الكورة	151	135	**286**	17	5.94%
	بشري	13	13	**26**	0	0%
	زغرتا	117	103	**220**	1	0.45%
	طرابلس	329	441	**770**	16	2.07%
المجموع		**9054**	**9627**	**18681**	**806**	**4.31%**

الميزان التجاري للبنان مع الدول العربية في العشر سنوات الماضية من ٢٠١٣ الى ٢٠٢٢

سوريــة تحتل المرتبـة الاولى في الاستيـراد من لبنــان

العـراق يحتل المرتبـة الاولى في الفـائض الـربحي

اما العجز التجاري ضد لبنان فكان مع مصر والكويت والسعودية والامارات

اشارت احصاءات دليل الصادرات والمؤسسات الصناعية اللبنانية خلال العشر سنوات الماضية من ٢٠١٣ حتى آخر٢٠٢٢ ان ميزان التبادل التجاري للبنان مع ١٨ دولة عربية حقق فائضاً ربحياً للبنان مع ٧ دول عربية ابرزها سورية والعراق والاردن وقطر وخسارة مع ١١ دولة عربية ابرزها مصر والكويت والسعودية والامارات العربية المتحدة.

واكدت هذه الاحصاءات انه بحسب سجلات الجمارك اللبنانية خلال هذه الفترة المذكورة ان سورية احتلت المرتبة الاولى بالاستيراد من لبنان والعراق في المرتبة الثانية وقطر في المرتبة الثالثة.

وبلغ استيراد سورية من لبنان خلال العشر سنوات الماضية ٢,٣٧٠ مليار دولاروبلغ استيراد لبنان من سورية ١,٢٣٤ مليار اي بفائض ربحي لصالح لبنان بقيمة ١,١٣٦ مليار، اما العراق فقد احتل المرتبة الثانية في الاستيراد من لبنان بتحقيق فائض ريحي لصالح لبنان اذ بلغ مجموع ما استورده من لبنان من سنوات (٢٠١٣ لغاية ٢٠٢٢) ١,٧٩٥ مليار دولار مقابل ٤٤,٤ مليون دولار اي بمعدل ٤,٤ مليون دولار سنوياً بفائض ربحي للبنان قدره ١,٧٥٠ مليار دولار، مما يؤهله لاحتلال المرتبة الأولى من حيث الفائض الربحي لصالح لبنان و المرتبة الثانية من حيث الاستراد منه

اما ابرز الدول الذي سجل معها لبنان خسارة وعجزاً في التبادل التجاري فكانت مصر حيث بلغ هذا العجز ضد لبنان ٤,١٣٦ مليار دولار يليها الكويت حيث بلغ العجز ٢,٢٦٩ مليار دولار ثم السعودية الذي بلغ العجز التجاري معها ضد لبنان ١,١١١ مليار دولار وثم الامارات حيث بلغ العجز معها ضد لبنان ٦٣٧ مليون دولار.

وعزت مصادر في كبريات شركات النقل انه لولا حالة الحرب والازمات التي كانت تمر بها سورية والاحداث الداخلية في بعض مناطق العراق، اضافة الى احتلال القوات الاميركية لمعبر التنف الحدودي بين سورية والعراق والتي رفعت اسعار النقل الى اضعاف الكلفة الحقيقية لكانت الصادارت اللبنانية الى العراق وسورية تضاعفت ٥ مرات.

وفيما يلي احصاء الجمارك اللبنانية خلال العشر سنوات (٢٠١٣-٢٠٢٢) بين لبنان والدول العربية:

التبادل التجاري بين لبنان والدول العربية لجهة الفائض الربحي للبنان خلال ١٠ سنوات (٢٠١٣-٢٠٢٢)

الرقم	البلدان	المجموع		الفارق	
		استيراد - الف دولار	تصدير - الف دولار	الفائض لصالح لبنان -الف دولار	العجز ضد لبنان - الف دولار
1	عراق	44,493	1,795,562	1,751,069	
2	سوريا	1,234,335	2,370,917	1,136,582	
3	قطر	212,534	1,187,223	974,689	
4	جزائر	587,483	259,441	328,042	
5	عمان	173,027	259,789	86,762	
6	يمن	7,576	94,137	86,561	
7	صومال	1,861	3,968	2,107	
8	مصر	5,096,245	960,115		4,136,130
9	كويت	3,041,129	771,687		2,269,442
10	سعودية	3,502,289	2,390,883		1,111,406
11	امارات عربية	5,074,257	4,436,301		637,956
12	مغرب	712,426	145,481		566,945
13	جماهيرية ليبية	679,010	145,372		533,638
14	اردن	1,341,982	1,003,697		338,285
15	تونس	387,584	92,206		295,378
16	سودان	363,132	137,498		225,634
17	بحرين	174,734	161,165		13,569
18	فلسطين	1,755	٠		1,755
	المجموع	**22,635,852**	**16,215,442**	**4,365,812**	**10,130,138**

التبادل التجاري بين لبنان وسوريا مقارنة ب ١٠ سنوات ٢٠١٣ - ٢٠٢٢

	القيمة بالف الدولار الاميركي		
السنة	الاستيراد	التصدير	الفرق لصالح لبنان
2013	181,314	523,645	342,331
2014	124,845	242,006	117,161
2015	137,579	209,765	72,186
2016	130,492	198,871	68,379
2017	137,503	246,245	108,742
2018	91,625	205,320	113,695
2019	92,243	190,020	97,777
2020	101,245	107,452	6,207
2021	126,754	91,371	-35,383
2022	110,735	356,224	245,489
المجموع	1,234,335	2,370,917	**1,136,584**
المعدل السنوي للتبادل التجاري	123,434	237,092	113,658

التبـادل التجـاري بين لبنـان والعـراق

التبادل التجاري بين لبنان والعراق مقارنة ب ١٠ سنوات ٢٠٢٢ - ٢٠١٣

	القيمة بالف الدولار الاميركي		
السنة	الاستيراد	التصدير	الفرق لصالح لبنان
2013	2,414	272,307	269,893
2014	3,690	255,945	252,255
2015	3,501	224,572	221,071
2016	3,863	161,701	157,838
2017	3,572	172,043	168,471
2018	5,163	147,236	142,073
2019	4,105	146,214	142,109
2020	6,734	132,566	125,832
2021	5,362	123,383	118,021
2022	6,089	159,595	153,506
المجموع	**44,493**	**1,795,562**	**1,751,069**
المعدل السنوي	4,449	179,556	175,106

الصناعة والميزان التجاري والحساب الجاري

هشام ابوجوده

خبير أسواق العمل والتنمية الاقتصادية -الاجتماعية

قدر الناتج الصناعي سنة 2023 بما بين 13-12 مليار د.أ.، بما يوازي 38%-35 من الناتج الوطني المقدر ب34 مليار د.أ.، وعدد المصانع حسب الدليل الصناعي 9000 مصنع منها 4000 في القطاع الغير منظم تنتج 1400 نوع من السلع، وبلغ عدد العمال 300 الف، وعدد الوظائف المعروضة وفرص العمل ب50 الف. بلغت الصادرات الصناعية سنة 2023 2.8 مليار د.أ.، بتراجع مقداره 400 مليون د.أ. منها 283 مليون في قطاع اللدائن والمطاط و74 مليون في قطاع الصناعات الكيمائية.

سجل الميزان التجاري عجزا بقيمة 14.524 مليار د.أ. خلال سنة 2023، بتراجع مقداره مليار د.أ. عن سنة 2022 ونسبته 6.3%، وهذا نتيجة لتراجع الاستيراد خاصة بقطاعي المشتقات النفطية والأدوات الكهربائية، والملاحظ ارتفاع استيراد المجوهرات واللؤلؤ والمعادن الثمينة بمقدار 844 مليون د.أ. ، وبلغ حجم الاستيراد 17.5 مليار د. أ. بتراجع مقداره مليار ونصف عن سنة 2022، كما تراجعت الصادرات بما قيمته 500 مليون دولار عن سنة 2022 وبلغت 3 مليار د.أ. سنة 2023.

تقلصت الهوة في الحساب الجاري الى ما بين 5 الى 5.5 مليار د.أ. وتحسن مقداره 10% عن سنة 2022، والسؤال الذي يطرح نفسه من اين تمت تغطية هذا العجز هل من الودائع على اختلاف انواعها؟ ام من الاحتياطي لدى مصرف لبنان؟ ام من مصادر اخرى لا نعلمها.

ان موازنة الميزان التجاري وردم الهوة في الحساب الجاري هي من أهم الاجراءات والأدوات الكفيلة بوقف الانهيار ومنع اي تدهور جديد للعملة الوطنية. من اجل تحقيق هذا يجب العمل على الحد من الاستيراد وزيادة الصادرات. في نظرة تفصيلية على الاستيراد يتبين استيراد 1210 نوع من السلع بقيمة 6.542 مليار د.أ.، تنتج الصناعة الوطنية مثيل لها وبنفس الجودة ويتم تصديرها الى مختلف دول العالم بقيمة 2.196 مليار د.أ.. باستطاعت الصناعة اللبنانية زيادة انتاجها بما يغطي حاجة السوق اللبناني من هذه السلع في حال تم وضع أجراءات جمركية حمائية وتطبيق بنود الاتفاقات التجارية التي تسمح بهذه الاجراءات في حالة الازمة والانهيار الاقتصادي.

ستؤدي هذه الاجراءات الى تخفيض الاستيراد بما بين 3 الى 4 مليار د.أ. في فترة اقصاها 18 شهر والى زيادة في الصادرات تتراوح ما بين 500 مليون الى مليار د.أ. خلال نفس الفترة، وبالتالي الى تراجع العجز في الميزان التجاري الى ما دون العشرة مليارات د.أ. والى ردم الهوة في الحساب الجاري مما يوقف النزف الحاصل في العملات الصعبة، ويحفز النمو، ويجلب استثمارات جديدة في مختلف القطاعات الصناعية.

سيرتفع الناتج الصناعي الى 20 مليار د.أ. وسيتم خلق 100 الف فرصة عمل جديدة في القطاع الصناعي و200 الف فرصة عمل في القطاعات الملحقة به مثل التجارة والنقل والخدمات.

ان معادلة انتاج الصناعة الوطنية لل 1210 نوع من السلع المستوردة والرقم السحري 5 مليار د.أ. تنقذ لبنان، فهل من يجرؤ على اتخاذ القرار؟

Chtoura GARDEN®

حكايات الطبيعة

NATURE'S STORIES

ريمـــــاكـــو

RIMACO

خطوط إنتاج صناعية - خلاطات - مطاحن

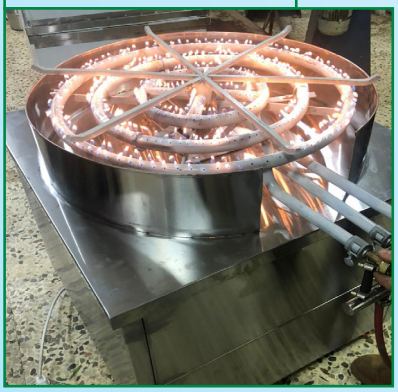

بئر حسن – شارع عباس الموسوي – بناية بون مارشيه
هاتف: ٠٣/٩١٥٠٥٢–٠٣/٨٠٠٦١٨ واتساب: ٠٣/٩١٥٠٥٢
E-mail: info@rima-machinergy.com – www.rima-machinergy.com

COMMERCIAL PRINTING

CONVERTING & **PACKAGING**

DIGITAL PRINTING

DESIGN & **BRANDING**

WE PRINT TO IMPRESS

www.inpresslb.com inpresslb

inpress S.A.L.
PRINTING PRESS

خيرات شتورة

Khairat Shtoura

الحبة وإختها..

من خيرات بلادي

+961 / 8511413
+961/76306464

إنتاج شركة الشيخ للصناعات الغذائية
لبنان - البقاع - تعنايل - المنطقة الصناعية

THE LEBANESE KITCHEN

Cortas®

Since 1930

قرطاس

مطبخنا هويّتنا

©2022 CORTAS CANNING & REFRIGERATING COMPANY SAL
BEIRUT, LEBANON - Tel: +961 9 791341 - Fax : +961 9 791342
WWW.CORTASFOOD.COM - INFO@CORTAS.NET
CORTASFOOD - CORTASFOODOFFICIAL

Alfa Interfood S.A.L.
A Subsidiary of Harb Holding International SAL
Chtoura GARDEN
Chtoura FOODS
Chtoura LAND
WWW.ALFAINTERFOOD.COM

ISOFOOD
MADE IN LEBANON
MIA Mayonnaise
Extra Heavy Amerigo Authentic Mayonnaise
SAVOR Mayonnaise The Delight in Every Bite
AROMATE Mayonnaise
E: info@isofood.net
www.isofood.net
Amerigo
AROMATE
MIA
SAVOR

مي
ما بتِتكَرَّر!
ALIYA
drinkaliya.com
Dawra - Bouchrieh- Str.
Nº 4-05 -SEA.3 -1rst Floor
Tel.: 05/46522 03/021029
whatsApp : 03/021028
Fax: 05/465333

THE LEBANESE KITCHEN
Cortas
Since 1930
قرطاس
Hosrayel Industrial City - Jbeil - Lebanon
Tel : 96109 - 791343 - :76935093
P.O.Box :11- 0209 Beirut - Lebanon.
@ jhamati@cortas.net
Website: www.cortasfood.com.lb
Cortas Food
Cortasfood
FAVA BEANS
HUMMUS TAHINA
MOLOKHIA MINCED
PICKLED CUCUMBERS
BLACK OLIVES
TAHINA
طحينة
Pomegranate Molasses
Rose Water
Orange Blossom Water

Where Family Tradition is baked in.
Al Wafaa Bakery
Tayouneh, Old Saida Road
Tel. 961 1 38 36 75
M. 961 71 15 20 15
alwafaa_bakery
www.alwafaabakery.com

مؤسسة العابد للسكاكر والحلويات والشرابات
راحة الحلقوم الفاخرة
العابد
KING
الجنوب - النبطية - النبطية الفوقا - شارع الجامع
هاتف: ٧٧٦٦٠٣١ - ٩٦١ ٧٠ ٩٠٨٣٠١

أغريفريش صوان
Agrifresh Sawan
زراعة فواكه وخضار
Fruits and vegetables
بعلبك - يونين - الشارع العام - هاتف: - ٠٣/٣٨٤٠٠٣ واتساب: ٠٣/٣٨٤٠٠٣

حلبوب و بهارات

حلباوي إخوان
Helbawi Bros.
Beirut-Lebanon
+961 3 220 893/6
+961 1 556 056/8

GREEN GARDENS
Agro Industries
البساتين الخضراء للصناعات الغذائية
Green Garden Agro Industries
منتجات بلدية
عاليه - رمحالا - الشارع العام - بناية الشركة.
هاتف: ٠٥/٤١١٩١١-٧٠/٠٣٩٩٢٢
E-mail : mailto:ggaifactory@gmail.com

Poème
l' Art du Chocolat
شركة بوام للصناعة والتجارة
صناعة وتجارة الشوكولا
Manufacturing and Trading Of Chocolate
LeMall Dbayeh - Choueifat Plaza Center
Factory: Dawhet Aramoun - Main Road - Near Coral Station
Tel: 05-811369 - 03-834567
دوحة عرمون - الشارع العام - جانب محطة كورال
هاتف: ٠٥/٨١١٣٦٩ - ٠٣/٨٣٤٥٦٧
E-mail: poemechocolate@gmail.com - Website: www.poemechocolate.com

JS
HONEY
جبل الشيخ
ISO 22000
Certified Management System
FSSC 22000
100% Natural
W: www.jiballoubnan.com
E: info@jiballoubnan.com
jshoney.1966
jshoney

تمور
المدينة المنورة
Madina Al Munawarah Dates
لتعبئة وتغليف التمور
Packing & Wrapping Dates
Lebanon -Bekaa- zahle-Tel: 961/28 511660 - 961/28 511853 . Mob:961/3 809384 -961/81828898
E-mail:info@tumouralmadina.com
خدمة العملاء: 961/81 898 828

دايما عالبال
AL NOUR
النور
EXTRA KERNELS
SUPER EXTRA NUTS
EXTRA NUTS
REGULAR MIX
www.alnourroastery.com
alnournuts
08/345225
03/692920

Baytoutie
بيتوتي
Chtoura Flower
Fresh & Quality
كبيس- مخللات- رب البندورة- دبس الرمان- شرابات
فواكه مجففة- مقطرات- حبوب
Pickles - tomato puree - pomegranate molasses
syrups - dried fruits - drippings - grains
بعلبك - تمنين التحتا - الشارع العام
هاتف: ٠٣/٩٨٧٤٥٧ - ٠٨/٩١٢٩١٥
واتساب: ٠٣/٩٨٧٤٥٧
E-mail : semaka_bros@hotmail.con
semakabros@yahoo,com

سبوكي
ديربي
Spooky Derby
Kartoffel Chips
النكهة الأصلية
تعنايل - المنطقة الصناعية - مجمع سلوم الصناعي - هاتف: ٧٦/٣٠٦٤٦٤ - واتساب: ٧٦/٣٠٦٤٦٤

Make your test
and taste the best
ألبان المنارة
مزرعة أبناء يوسف أبو غنيم
www.manaradairy.com
طريق راشيا - المنارة - البقاع الغربي
08/ 563190 03/198019
info@manaradairy.com
لبن
Goat Laban
Labneh

www.madeinlebanon.co

اشترك الآن

42 سنة في خدمة الصناعة

صنع في لبنان

اشتري لبناني

الشذا
Al Shatha
الشذا
AL SHATHA

منتوجات خلية النحل الطبيعية ١٠٠٪

Natural Beehive Products 100%

راشيا - شارع حي الحمرا - هاتف: ٠٣/٧٨٢٧٦٥ - ٠٨/٥٩٠١٥١
واتساب: ٠٣/٧٨٢٧٦٥

صنع في لبنان

Nesma
صنع لأجلك

حلال
HALAL

www.alshroklb.com
شركة الشروق
للصناعات الغذائية

نسمة شتورا
Nesma Shtoura

Al-Shorok Lebanese co. s.a.r.l
www.alshroklb.com
Tel.: +00961 70 77 80 29

شركة حديِّد
Hdayed Co.

صناعة البطاطا المقطعة- نصف مقلية
و مجلدة-طازجة ومجلدة

زغرتا - الزاوية - مجدليا - الشارع العام
هاتف: ٠٦/٦٦٣٩٨٦-٢٧٠٩٨٦-٠٣/٣٢٠٩٨٦
واتساب: ٧٠/١١٩١٣٥- فاكس: ٠٦/٦٦٣٩٨٦
info @ hdayed.com

Al Dayaa
منتوجات الضيعة
شركة منتوجات الضيعة ش.م.م
تجارة عامة - استيراد وتصدير
General Trade - Import - Export
Extra Virgin Olive Oil
270ml / 500ml / 850ml / 1660ml / 3000ml
EXTRA VIRGIN OLIVE OIL
Huile D'olive Vierge Extra
زيت زيتون
ISO 22000
HACCP
SGS
الكورة - كفرعقا - لبنان الشمالي
هاتف: ٩٥٢٨٣٨ (٦) ٩٦١ - فاكس: ٩٥٢٨٢٨ (٦) ٩٦١
خليوي : ٣٠٣٨٦٢ (٣) ٩٦١ - ص.ب : ١٢ - اميون - لبنان
aldayaa@hotmail.com

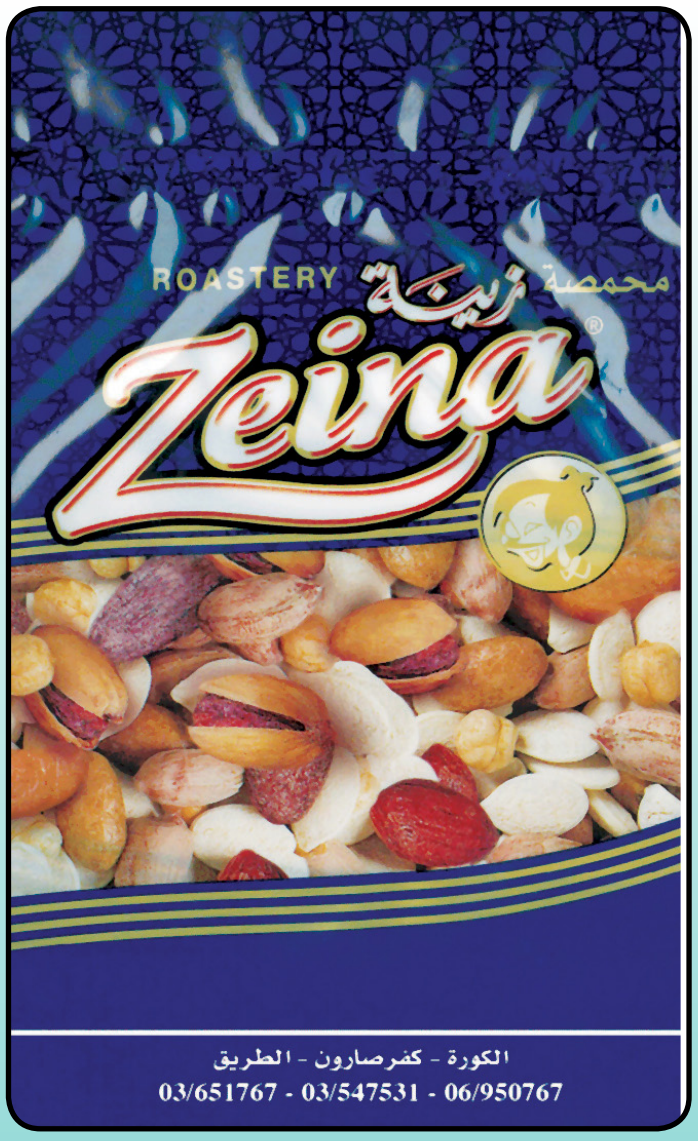
ROASTERY
محمصة زينة
Zeina
الكورة - كفرصارون - الطريق
03/651767 - 03/547531 - 06/950767

أبناء جابر جابر
ISO 22000
BUREAU VERITAS
Certification
BUREAU VERITAS
1828
مشوار الجودة . . . والخير لقدام
المريجات - طريق بيروت الشام 08-544836 03-636105

يمامة
YAMAMA
معامل لافلوكس
الصناعية
احمد عطايا
الناعمة - الحارة ملك احمد عطايا - هاتف : ٦٠٠٠٠٦ ٥ ٩٦١ -٢١٥٨٨٨ ٣ ٩٦١
فاكس : ٦٠٠٣٤٦ ٥ ٩٦١ - ص.ب : ١٤/٥٤٤٥ بيروت
www.yamama-lb.com - info@yamama-lb.com

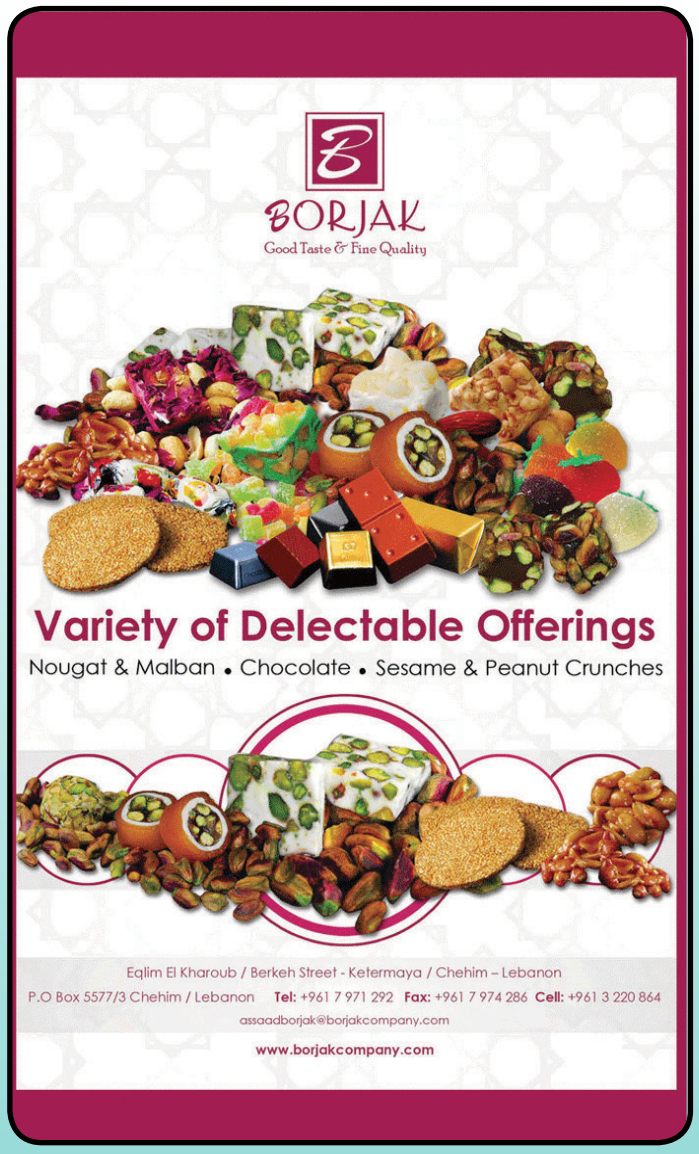
BORJAK
Good Taste & Fine Quality
Variety of Delectable Offerings
Nougat & Malban • Chocolate • Sesame & Peanut Crunches
Eqlim El Kharoub / Berkeh Street - Ketermaya / Chehim – Lebanon
P.O Box 5577/3 Chehim / Lebanon Tel: +961 7 971 292 Fax: +961 7 974 286 Cell: +961 3 220 864
assaadborjak@borjakcompany.com
www.borjakcompany.com

Sadaka صدقة
ORIENTAL PRODUCTS
MADE IN LEBANON
حلال
Stuffed Beef Kibbeh
Cheese Rolls Haloumi
Keep Frozen
Certified System ISO 9001
Certified System ISO 22000
بئر العبد - شارع قسيس - بيروت لبنان
تلفون: ٢٧٨٢٤٨-٠١/٥٤٢٥٤٢ ٩٦١ - فاكس: ٠١/٥٤٣٠٣٠ ٩٦١
www.sadaka-lb.com - Email: info@sadaka-lb.com
صناعة الحلويات العربية والمعجنات على انواعها
(استيراد وتصدير)
Manufacture Arabic Sweets & Pastries Of All Kinds

Haykal A.PH.H اندره فيليب هيكل للتجارة

صناعة وتجارة
كاتشاب – بهارات – وتوابل

المتن – مزرعة يشوع – المدينة الصناعية
هاتف: ٠٣/٨٦٩٩٤٤-٧٦/٣٤٨٨٥٥ – واتساب: ٠٣/٨٦٩٩٤٤
E-mail: andre_haykal@hotmail.com

أطيب البهارات والقلوبات اللبنانية
مختارة من أجود الأنواع

شركة بهارات دعبول إخوان
طريق الجديدة – بيروت، لبنان
جوّال: ٠٠٩٦١ ٣/٧٧١ ٥١٩
هاتف: ٠٠٩٦١/٧٠٥ ٢٧٧/٨

DAABOUL SPICE BROTHERS
Tarik Al Jedidah - Beirut, Lebanon
Mob: 00961 3/ 771 519
Tel: 00961 1/ 705 277/8

بهارات دعبول
DAABOUL
SPICES

الصناعة اللبنانية
من بلاد الأرز
إلى أسواق العالم

42 سنة في
خدمة الصناعة

اشترى لبناني
9000
مصنع لبناني بين يديك

تصنيف:
سلعي وقطاعي، وفقًا للنظام الدولي المنسق
(H.S.Code)Harmonized System Code
وجغرافي، بحسب التقسيم الاداري الرسمي الذي
تعتمده الدولة اللبنانية تبعًا للمحافظات والأقضية والقرى

دليل الصادرات والمؤسسات الصناعية اللبنانية
يصدر عن شركة الدليل الصناعي ايديكو ش.م.م

www.lebanon-industry.com

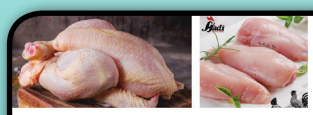

HADI CHICKEN & MEAT
هادي تشيكن
Hadi CHICKEN & MEAT

مسلخ فروج ومواشي- منتجات لحوم - مرتديلا

Slaughterhouse chicken & livestock
meat products - mortadella

عاليه - الشويفات - التيرو
هاتف: ٧٦/١٧٢٠٠-٧٩/١٧٢٠٠٠ – واتساب: ٧٦/١٧٢٠٠٠
Email:tahhanest@hotmail.com

كافة أنواع المتبلات المميزة
79 172 000

MADE IN LEBANON
RINGO
Van Marcke
ڤان مارك
كل طعمة قُصة
KETCHUP
كاتشاب
Produced by:
SOLINO LIMITED CORPORATION S.A.R.L
Saida-Tyr New highway Near Babilia Bridge
07/420655
ringo & van marcke chips

Samih Hassan Al Yaman & Sons
ABOU EL HASSAN معامل سميح حسن اليمن وأولاده
AL YAMAN
THE FOUNDER & THE ORIGINAL Since 1882
NATURAL PRODUCT
Q-CHECK
Certifcation Services
ISO 22000:2005
TRADE MARK
The Most delicious HALAWA Varieties
Turkish Delight
TAHINI
Saida Branch, Industrial City
South Lebanon
Tel.: 07 222580, Fax: 07 223327
E-mail: info@alyamanfactories.com
www.alyamanfactories.com
Zahlé Branch, Industrial City
Al Bikaa
Phone: 08 930796, Fax: 8 930797

since 1936 Conserves Chtaura
كونسرفة شتورة منذ ١٩٣٦
MADE IN LEBANON
FALAFEL
فلافل
HUMMUS
حمص بالطحينة
FAVA BEANS
فول مدمس
بنت الطبيعة اللبنانية
TQCSI
Food Safety Certified

42 سنة في خدمة الصناعة

الصناعة اللبنانية
من بلاد الأرز إلى أسواق العالم

تصنيف:
سلعي وقطاعي، وفقًا للنظام الدولي المنسق
(H.S.Code)Harmonized System Code
وجغرافي، بحسب التقسيم الاداري الرسمي الذي
تعتمده الدولة اللبنانية تبعًا للمحافظات والأقضية والقرى

اشتري لبناني
9000
مصنع لبناني بين يديك

دليل الصادرات والمؤسسات الصناعية اللبنانية
يصدر عن شركة الدليل الصناعي ايديكو ش.م.م

www.lebanon-industry.com

حلويات صفصوف
Patisserie Saffsof

بيروت - الطريق الجديدة - الملعب البلدي - بناية السحر
هاتف: ٩٦١ ١ ٧٠٤٥٠٤

معمل المختار الحديث- مازح واخوانه
Al Mokhtar Modern Factory-Mazeh Brothers

معمل المختار الحديث
Carob ORGANIC

دبس خروب- بودرة الخروب
Carob Molasses- powder

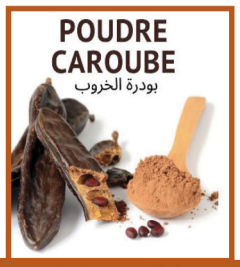

Tyr- Tayr Filsieh - Main Road
Tel.: 07/ 415261

صور - طيرفلسية - الشارع العام
هاتف: ٠٧/٤١٥٢٦١

IFP | Indevco Flexible Packaging
Division of INDEVCO Group

Tailoring your
Flexible Packaging Solutions

Greenhouse Cover Film

Printed Shrink Film

Flexographic Printing Ink

Gravure Ink

Plastic Additives

FFS Film

Trash Bag

Hot Melt Adhesive

Stretch Film

in @indevco-flexible-packaging
INDEVCO Flexible Packaging is a division of INDEVCO Group

morex decorative, paints®

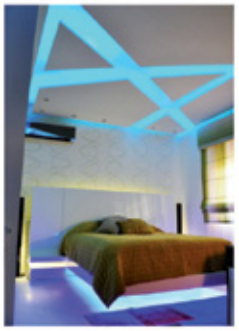
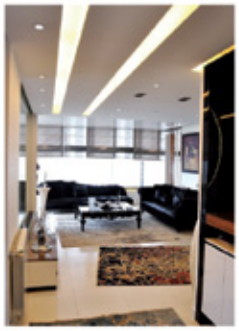

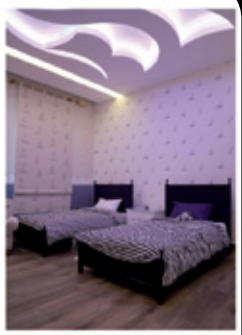

- Interior & Exterior Paints – دهانات داخلية وخارجية
- Decorative paints – دهانات ديكورات
- Water Proof Coatings – مواد عازلة للنش – أهم أنظمة معالجة النش
- Color Formulating System – نظام تركيب الألوان

Tyr - El Hosh - Telefax: 961 7 347748 - 03394682
E-mail : morexpaints@hotmail.com
www.morexpaints.com - Facebook: morexpaints

Verna LEBANON
DUROLAC
Flora
REGISTERED TRADE MARK VANDEX MADE IN LEBANON
WOOD LAC

The Sons of M. Boutros Co.
Manufacture of Nitrocellulose, Polyurethane, Expoxy, Acid & Polyester Paints Primers, Ptties, Sealers & Laquers, Incl. Stains, Water Proofing, Water Borne System, & Trading of Abrasives, Fiber Glass, RTV Silicone, UP Resins & Pigmented Pastes.

CAMILLE 03,23 1 023
FARID 03,23 1 022
NABIL 03,23 1 021

INDASA
POLYNT
SAYERLACK

Zouk Mousbeh - Lebanon, P.O.Box 241 Zouk - Tel.: 00961.9. 218774 - 219523 - Fax. 00961.9. 218773
E-mail: sonsbtr@gmail.com

VACUUM BAGS S.A.R.L.
MANUFACTURING & PRINTING FOR FLEXIBLE PACKAGING
+961-1-878578/9/80
+961-1-878581
+961-3-628918
Info@vacuumbags.com.lb
www.vacuumbags.com.lb
Nahr el Mott, Main Road
Roumieh - Mount Lebanon
Vacuum Bags Sarl
PACKAGING BEYOND PERFECTION...

Fabo®
Email:fabo@fabo.com.lb - Web.:www.fabo.com.lb
Tel.: + 961 3 603 951 - 961 71820471 - 961 5 380 927

Cosmaline smiles
MADE IN COSMALINE
SCAN TO SHOP
MAKING SENSITIVE CARE THE STANDARD
GUM CARE
Toothpaste for Teeth & Gum Sensitivity Prevention
WHITENING
Toothpaste for Advanced Whitening & Cavity Protection
PROTECTION & CARE
Toothpaste for Healthy Gums & Teeth Protection

MADE IN LEBANON
l'Origine
MANUFACTURING OF COSMETICS, PERFUME AND TOILETRIES
مستحضرات تجميل - عطورات - منظفات
البقاع - تعنايل - المنطقة الصناعية - هاتف: ٦٨٤٨٦٤ ٧٠ - ٥١٣٢٠١ - ٥١٣٢٠٢ (٢٨) ٩٦١
E-mail:ac@loriginecos.com - pr@ loriginecos.com
www. loriginecos.com

REPLAST
plastic for reuse
70 84 24 33
76 54 53 52
replastco
replastco.com
Type: PE Caps Grade: Injection Molding
Type: Polypropylene Grade: Injection Molding
Type: LDPE Grade: Extrusion Molding
Type: HDPE Grade: Blow Molding
Type: HDPE Grade: Blow Molding
Type: HDPE Grade: Blow Molding
Type: PET
Type: PET

DOBRAG S.A.L.
ALL KINDS OF PVC BAGS
+961 9 225 452, + 961 76 570870 , info@dobrag.com,
www.dobrag.com, Industrial zone, Zouk Mosbeh, Lebanon
جديد
Dairy Milk
OREO
evian
FACIAL SPRAY

ATOM CLEAN
مواد تنظيف/
مواد HP - صابون +
ملمع دواليب
لمحطات المحروقات
مساحيق للغسيل
(بودرة)
made in LEBANON
صيدا - شارع مصرف لبنان
بناية الشركة - هاتف: 03/377450
03/667 148 - 03/964 889
03/377450
E-mail: atefmiri@gmail.com

AL-FATACO
الفتى كو لصناعة وتجارة مواد التنظيف
Al-Fata Co for Manufacture and Trade
of Cleaning Materials
Lamea
بعبدا - حارة حريك - شارع القسيس - بناية المهدي
هاتف: ٠٣٨٦٢٩/١٧-٤١٣٩٧٢/١٠-٠٣٨٦٢٩/٣٠
واتساب: ٠٣/٩٢٦٨٣٠ فاكس: ٠١/٢٧٩٣١٤
Email :lameasfc@gmail.com -
www.yehyaco.com

Sarah®
Trading Est.
IAF
IAU
Balsam
Shampoo
Hair Mask
Carrot Sun®
Maximum browning in one day
sarah_cosmetics@hotmail.com
www.sarah-cosmetics.com
Manufacturing and Production Office: Chiah – Maroun Misk Street – Katerji Bldg. – Ground floor – Beirut – Lebanon – Tel :009611277343
Sales & Marketing Office: Chiah – Facing Ministry of Labor – Tayyar Center – 3rd floor – Office n°45– Beirut – Lebanon Tel: 01278520

api
ADVANCED PLASTIC INDUSTRIES
THE SMARTEST SOLUTIONS
IN THE PLASTICS PIPING INDUSTRY
PP-R | PP-RCT | PP | PE
PIPES & FITTINGS
www.api.com.lb

Shoots 20-25-20
Shoots 15-15-25
Shoots 15-5-30
Shoots 10-0-40
Shoots 10-55-10
Shoots 40-4-4
Shoots
GEL 23-23-23
GEL 30-0-15
GEL 18-7-28
GEL 30-30-30
شركة إن . آر . إند إس التجارية ش.م.م
N.R.&S Trading Co s.a.r.l
تصنيع أسمدة زراعية وأدوية صحة عامة
Manufacture of agricultural fertilizers & public health medicines
طرابلس – الزاهرية – بناية منقارة – هاتف: ٤٠٤٥٤٤/٦٠
واتساب: ٠٣/٢٣٠٩٦٥–فاكس:٠٦/٤٤٥٤٠٤
mazenrafei@gmail.com

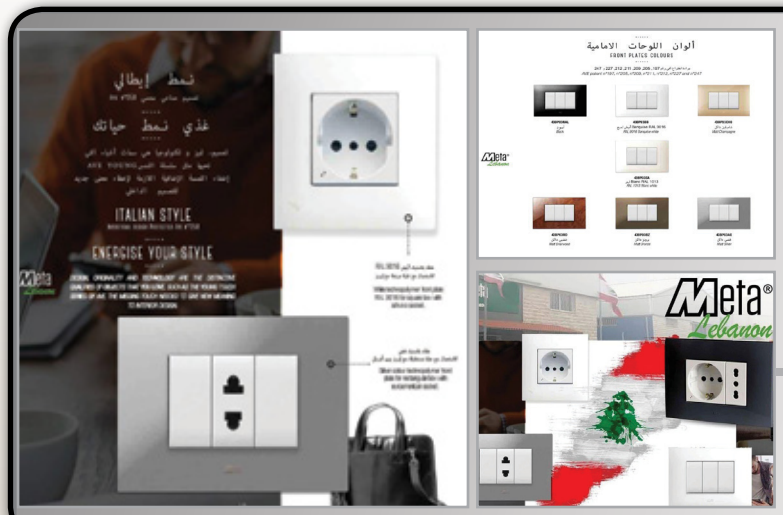

Meta® Lebanon

شركة ميتا ليبانون ش.م.م

Meta Lebanon S.A.R.L

تصنيع اجزاء بلاستيكية لزوم التمديدات والوصلات الكهربائية واجهزة كهربائية لوصل وقطع التيار الكهربائي

زحلة - حوش الامراء - المدينة الصناعية - بناية مستودعات سماحة
هاتف : ٨١/٦٠٦٠٤٤ (٩٦١)

Chafic.hajjar@metalebanon.com
www.metalebanon.com

HAYKALPLAST
POTABLE WATER
HDPE Pipes and Fittings
• Certified pipes for transport of potable water and gas
• Compression fittings and valves
• Butt-fusion and Electrofusion fittings
Clamps and Teflon
• Clamps with rubber ring for pipes
• PTFE (Teflon) tape
Solvent Cement
• Solvent Cement for PVC pipes & fittings
• Cleaner for pipes
SEWAGE
1- PVC Pipes For Drainage
2- PVC Pipes for Sewage
PP-r Pipes and Fittings
• PP-r pipes and fittings for hot and cold water
• Clamps
• Valves
PVC Pressure
• PVC lead-free pressure pipes for potable water
• Pressure fittings for potable water
• Valves
Special Applications
• VPC Coupler (connect two pipes of different material)
• Fobelkun
• Dennex
1- Stamplast
• Cubic Sumps
• Channels for drainage
• Frames and Covers
2- Insulation
Thermal insulation for hot and cold water pipes
3- Valves
• Angle Valves
• Double Angle Valves
• Shuttlaf

مؤسسة سفن أوشنز التجارية
Seven Oceans Trading Est.
7oceans
Cleaning materials / مواد تنظيف
النبطية - الدوير - الشارع العام
هاتف: ٠٣/٢٢٧٩٣٧-٧١/٢٢٧١٠٤
E-mail: sevenoceansplus@outlook.com

BERDAWNI PLAST
Plastic Products
بردوني بلاست
صناعة عبوات بلاستيك- مياه- زيت-علب لبن ولبنة- قناني عصير ولبن
Manufacture of plastic containers -water- oil - milk & labneh cans - juice bottles
E-mail: berdawni@yahoo.com / saliba-m@hotmail.com

KADIA PAINTS
دهانات أكاديا
عالية الجودة
اكاديا ستون للبناء والتعهدات
AKADIA STONE for construction & contracting
دهانات أكاديا
ضد الفيروسات
والبكتيريا والعفن
دهانات
تدوم طويلاً
عاليه - الشويفات
شارع الضمان بناية الشركة
هاتف : ٠٣/٧٨٠٥٦٤ - ٠٥/٤٣٣٣٥٢
Email :akadiapaints@gmail.com

3MPLAST
LIVING REDEFINED

فخر الصناعة اللبنانية

HOME SOLUTIONS
GARDEN FURNITURE | PALLETS
DUSTBINS | CRATES

www.3mplast.com 70 066 005

ROKY PLAST S.A.L.
Sister Company of
PLASTIKA Sri - Belgium
Manufacture and Supply of:
Soft PVC Compound for Cables, Shoes, Hoses, and Profiles.
White Masterbatch Compound
PP & PE Calcium Carbonate Compound
Sell of Plastic Raw Material
Recycle all sorts of Plastic
Water Stops
Sole Agent in Lebanon & the Middle East of Calcium Carbonate of "IONIAN KALK S.A." & "CARBOKAL S.A." - GREECE

Wadi Al Lahamin, Blat, Jbeil, Lebanon. Tel: 00961 3 634 400, Email: info@rokyplast.com, Website: www.rokyplast.com

PANDA PLAST
FACTORY
Niha, Bekaa, Lebanon
BRANCHES
Beirut, Hadat, Zahle & Nabatiyeh
T +961 1 660 888
info@pandaplast.com
www.pandaplast.com
ISO 9001 QUALITY ASSURANCE
Proudly Made in Lebanon
@Pandaplastofficial

WIN LINE
ELECTRICAL INDUSTRY
صناعات كهربائية وإعادة تدوير
Bekaa - Taanayil - Qabb Elias - Mandara
81 646 000 70 646 000 | winline | winlinewin

نعتني بالبشرة الشرقية منذ ١٩٣٠
ايديال
Ideal
Baroody Bros s.a.l. 961 1 486395
www.idealcream.com

MOVING FORWARD TOGETHER
KASHLAN TRADING
Timex
AMADOR
Blanca
100% GUARANTEE
قشلان للصناعة والتجارة العامة
Tel.: +961 76 87 15 15 - Email: info@kashlan-trading.com - www.kashlan-trading.com
KASHLAN-GROUP

كومفورت-تكس
Comfort-Tex

صناعة وتجارة البياضات المنزلية،
اللانجري والمطرزات على أنواعها

البقاع - زحلة - قاع الريم-الشارع العام - بناية مجاعص
هاتف : ٨١٣٢٦٠-٨/٨١٢٢٦٠ (٩٦١)-
واتساب: ٣/٨٨٦٥٤٣ (٩٦١)

E-mail:comforttexlb@gmail.com
www.newcannontextile.com

- فرع معوض
- فرع حارة حريك
- فرع رأس النبع
- فرع بربور
- فرع الحمرا: شارع عبد العزيز، بناية مستشفى خوري

هاتف: ٩٦١ ١ ٣٤٠٩٥٣
٩٦١ ١ ٥٤٦٨٠٠
٩٦١ ١ ٥٤١٢٠٦

AYANCO.
حياكة الفن و الذوق

حمزة حمّاد و شركاه
0096170177712
0096170842428

باور كير ش.م.م
Power Care s.a.r.l .

Power Care
The Power you deserve

تجميع لوحات كهربائية وتركيب طاقة شمسية

صور - جل البحر - هاتف: ٠٧/ ٣٤٩٦٤٩ E-mail : info@powercare.net

الكترو باور سيرفسز ش.م.م.
Electro Power Services s.a.r.l.

EPS ELECTRO POWER SERVICES

مبيع وتجميع المولدات الكهربائية وعقود الصيانة

صور - جل البحر - هاتف: ٠٧/ ٣٤٩٦٤٩ E-mail : epstyre@outlook.com

الكتروميكانيك للطاقة الشمسية-عزالدين

طاقة شمسية-قازانات- طاقة شمسية لتوليد الكهرباء

Electromechanical for Solar Energy-Ezzeddine

Solar Energy-Storage Water-Solar energy to generate electricity

EZzedine Solar Energy

صور - دير قانون النهر - الشارع العام - هاتف: ٠٧/٣٨١٤٥٦-٠٣/٥٨٠٥٧٩ - واتساب: ٠٣/٥٨٠٥٧٩ - فاكس: ٠٧/٣٨١٤٥٦

BAHER

شركة بحر للصناعة والتجارة
Baher Est. for Manufacturing & Trading

صور - برج الشمالي - الشارع العام - بناية جعفر - تليفون: ٣٤٧٢١٦ - ٩٦١ ٧٧٧٤١٢١٦

خليوي: ٧٦ ٣٣٤٦٤٦ - ٩٦١ ٣ ٣٣٤٦٤٦ ص. ب.: ١٤٤ صور لبنان

BPLUS BAKERY EQUIPMENT
we Bake it happen

Ahmad Imad Bakri "B Plus" S.A.L
شركة أحمد عماد بكري "بي بلاس" ش.م.ل
B Plus Bldg. Yahoudieh Street
Bchamoun ◢ Lebanon
P.O Box: 14-5235 ◢ Beirut ◢ Lebanon
Tel: +961 25 811572 ◢ Mobile: +961 3 977128

EAC CE Compliance ISO 9001: 2015

ACTIVITY: النشاط
Manufacturers & Traders of
Industrial Bakery Equipment
صناعة وتجارة معدات مخابز ولوازمها

- Pita Bread Lines
خطوط إنتاج الخبز العربي
- Tannour Bread Lines
خطوط إنتاج خبز التنور
- Chapatti, Lavash and Tortilla Bread Lines
خطوط إنتاج خبز الشباتي واللافاش والتورتيلا
- Automatic Bread Stacking Machine
ماكينة تستيف أوتوماتيكة للخبز
- Pies & Pizza Equipment
معدات لإنتاج المعجنات و البيتزا
- European Bread & Pastry Equipment
معدات لإنتاج الخبز الأوروبي و الحلويات
- Arabic Sweets Equipment
معدات لإنتاج الحلويات العربية و الغربية

◢ EXPERTISE IN MANUFACTURING BAKERY EQUIPMENT since 1955
◢ info@bplus.com.lb ◢ www.bplus.com.lb

شركة MSK للتجارة والصناعة - بسام محمد صبري كنّو
Bassam Mohamad Sabri Kanou For Trading & Industry
صناعة كافة أنواع الكسارات وتوابعها - تصنيع اكسسوار كسارات
Manufacture of All Type of Crushers & Related Accessories - Manufacturing Accessories Crushers

MSK

البقاع
زحلة - تعنايل
المنطقة الصناعية
هاتف:
٩٦١ ٣ ٥٥٨٨٨٢
٩٦١ ٧١ ٢٩٣٥٠٢

basamkanou@gmail.com - basheer.89@hotmail.com

42 سنة في
خدمة الصناعة

الصناعة اللبنانية
من بلاد الأرز إلى أسواق العالم

تصنيف:
سلعي وقطاعي، وفقًا للنظام الدولي المنسق
(H.S.Code)Harmonized System Code
وجغرافي، بحسب التقسيم الاداري الرسمي الذي
تعتمده الدولة اللبنانية تبعًا للمحافظات والأقضية والقرى

دليل الصادرات والمؤسسات الصناعية اللبنانية
يصدر عن شركة الدليل الصناعي ايديكو ش.م.م

اشترى لبناني
9000
مصنع لبناني بين يديك

www.lebanon-industry.com

Bakery Equipment & Machineries
لمعدات المخابز وخطوط إنتاج الخبز
Extra Four
www.ExtraFourCo.com
+961 3 641 804
Kfarchima, Lebanon
Lebanese Bread Counter & Stacker

مؤسسة غدار للصناعة و التجارة
GHADDAR INDUSTRIAL & TRADING EST.
مراجل بخارية - معدات مصابغ وقطع غيار ولوازمها
بيروت - بئر حسن - نادي الغولف - سنتر بون مارشيه
تلفاكس: ٩٦١ ١ ٨٥٨١٩٤ - خليوي: ٩٦١ ٣ ٤١٥٦٦٩ - خليوي: ٩٦١ ٣ ١٥١٥٨٤
المصنع: ٩٦١ ٧ ٢٢٤٩٩٥
E-mail:info@ghaddar-equipment.com
www.ghaddar-equipment.com

Elissa
شركة اليسا
للصناعة والتجارة
صناعة مطاحن ومحامص البن والبهارات
Manufacturing of Grinders & Roasters For Coffee and spices
العنوان: الاوزاعي مدينة ناصر الصناعية - هاتف وفاكس : ٤٥٥٠٠١ (١)٩٦١+
www.elissaco.com- elissaco@live.com خلوي : ٢٨٨٣٤٤ (٣)٩٦١+

مؤسسة غدار للصناعة و التجارة
GHADDAR INDUSTRIAL & TRADING EST.
معدات مصابغ وقطع غيار ولوازمها
بيروت - بئر حسن
نادي الغولف
سنتر بون مارشيه
تلفاكس:
٩٦١ ١ ٨٥٨١٩٤
خليوي:
٩٦١ ٣ ٤١٥٦٦٩
٩٦١ ٣ ١٥١٥٨٤
المصنع:
٩٦١ ٧ ٢٢٤٩٩٥
E-mail:info@ghaddar-equipment.com
www.ghaddar-equipment.com

محلات أحمد محمد بكري للصناعة و التجارة بيماتيك ش.م.م.
BAKERY EQUIPMENT
معدات مخابز
BIMATIC بيماتيك
1955
رغيفكم الذي لا تمسه الأيدي
خط آلي كامل للخبز العربي متوفر بأحجام مختلفة و طاقات أنتاجية متعددة
ARABIC BREAD PRODUCTION LINE
تتراوح من ٥٠٠ الى ١٢٠٠٠ رغيف بالساعة
قطاعة و رقاقة آلية للعجين Smart Machine
تقطع من ٤٠ الى ١٨٠ غرام و ترق من ١٥ الى ٤٠ سم
ستانلس ستيل
مكنة كعك ستانلس ستيل
فرن دوار للخبز الأفرنجي و الكعك سعة ١٨ صنية
ستانلس ستيل
ميني سناك عربة صاج أو كريب
ستانلس ستيل عدة أحجام
فرن معجنات يعمل على الغاز
قياس ١٥٠*١٢٥*٢٠٠ سم
عدة مقاسات و موديلات
قطاعة عجين عربي
تقطع من 50 الى 150 غرام
ستانلس ستيل
رقاقة عجين عربي
عدة مقاسات ستانلس ستيل
ترق من ١٠ الى ٤٠ سم
خبرة أكثر من خمسون عاما
تأسست ١٩٥٥
... رغيفكم الذي لا تمسه الأيدي
E-mail: bimatic@bimatic.com.lb
Website: www.bimatic.com.lb
BIMATIC
لبنان - بيروت - كورنيش المزرعة قرب دار الأيتام - PO BOX:14/5576
Tel:+961 1 655776 |Mob: +961 3 884849 |Fax: +961 1 653680

مؤسسة عالم المطاحن
Mills World industry & Trade
تصنيع كافة خطوط إنتاج الغذائية من معامل الزعتر والطحينة والبرغل
والبزورات والألبان والأجبان والشوكولا والبهارات بالإضافة إلى جميع
أنواع المطاحن وماكينات التعبئة والتغليف
SCAN ME
البقاع - زحلة - المدينة الصناعية
هاتف: 78 901499 - 71 672769 - 961 03 741014
www.mills-world.com

شركة آماكو غروب المساهمة ش.م.ل.
AMACO GROUP S.A.L.
صناعة آلات لتحويل الورق الصحي
على مختلف أنواعه
Manufacturing All Kinds of Tissue Paper
Converting Machine
AMACO
المركز الرئيسي: صيدا - شارع الرياض الصلح - مقابل فيلا د. نزيه البزري - بناية حمود
تلفاكس: ٠٠٩٦١(٧)٧٣٠٢٥٣ - ٠٠٩٦١(٧)٧٢٢٢٥٣ - ص ب: ٣٧١ صيدا
www.amacosal.com info@amacosal.com

COMPANY PROFILE
SOLARIX
ENERGY SERVICES

شركة سولاريكس

- ادارة وتنفيذ مشاريع الطاقة الشمسية لكافة القطاعات (صناعي، زراعي ومنزلي وغيره)
- توريد كافة مستلزمات الطاقة الشمسية (جملة ومفرق) وخدمات استشارية
- قسم لصيانة البطاريات والانفرترات والمعدات الطبية

78 884278 - 70 781827 info@solarix.me عاليه - بشامون - الساحة - بناية محي الدين

42 سنة في خدمة الصناعة

الصناعة اللبنانية
من بلاد الأرز إلى أسواق العالم

تصنيف:
سلعي وقطاعي، وفقًا للنظام الدولي المنسق (H.S.Code)Harmonized System Code
وجغرافي، بحسب التقسيم الاداري الرسمي الذي تعتمده الدولة اللبنانية تبعًا للمحافظات والأقضية والقرى

دليل الصادرات والمؤسسات الصناعية اللبنانية
يصدر عن شركة الدليل الصناعي ايديكو ش.م.م

اشتري لبناني
9000
مصنع لبناني بين يديك

www.lebanon-industry.com

LEON INDUSTRIES 1945

Pastry Refrigerator

Pistachio Warmer

Deck Oven

Electric & Gas Saj Cooker

Table Top Refrigerator

Zouk Mosbeh – Industrial Zone, Christ Le Roi Main Street
Chamichian Bldg. Keserwan – Lebanon
Tel: +961 9 212314 / 219360 / +961 3 302736
Whatsapp: +961 81 075844 - Fax: +961 9 219361
P.O.Box 11-85544 Riad El Solh 1107 2270 Beirut - Lebanon
E-mail: info@leonindustries.co - Web: www.leonindustries.co

FARHAT
bakery equipment
+96 1 81 484948
www.FarhatBakery.com
info@FarhatBakery.com
Mansour BLDG, Blaybil Main Road, Kfarshima

AMER STOVES
مدافىء عامر
كافة أنواع المدافىء
ومستلزماتها
AMER
For Solar Energy
SUPERTECH
TALL TUBULAR BATTERY
LONGi
JA SOLAR
AMER
JinKO
CanadianSolar
بعلبك - العين - الشارع العام - بناية الشركة هاتف: ٠٣٨٢٠٢٤٨ / ٠٢٠٩٩٠ - ٠٣ / ٠٨٨٨٤٥ - ٧٠- واتساب: ٠٨٨٨٤٥ / ٧٠
E- Mail: nancyamer100@gmail.com

R
RAFCO
Water Traitement, Water Pumps
Beirut - Tel: 961 5 411100
info@rafco.com

WS
ورشة وهبي الفنية للحدادة الافرنجية
حدادة افرنجية - فورفوجيه
WEHBI STEEL
Art Workshop For Blacksmiths
صيدا-الخرايب - الشارع العام
هاتف: 81/690917 - 71/130598 -واتساب: 71/130598

AL CHAMI
MODERN INDUSTRY

مصنع الشامي الحديث
صوبيات - قساطل - شمينيه
Chami Modern Industry
Stoves - Pipes - Chimneys

النبطية - ديرالزهراني - شارع الغيلانة
هاتف: ٠٧/٥٣١٨٨٩-٠٣/٤٤٠٥٢١-٣١٠٣١٤-٧٦/٩٠٠٧٩٩
واتساب: ٠٣/٤٤٠٥٢١ - فاكس: ٠٧/٥٣٠٨٨٩
Nabatieh - Deir Al Zahrani - Gilana Str.
Tel.: 07/531889-03/440521-310314-76/900799 -
whatsApp: 03/440521 - Fax: 07/530889

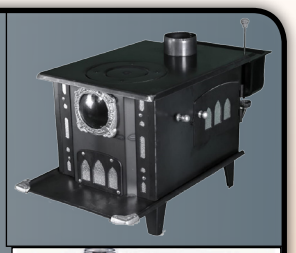

PROTECH
PROFESSIONAL TECHNOLOGY

نستثمر معاً في الطاقة البديلة لنساهم
في دعم الصناعة اللبنانية

الشركة الرائدة في استيراد، بيع
وتركيب أنظمة الطاقة الشمسية

+961 70 109 190 +961 1 839 359
sales@protech-lb.net | www.protech-lb.net
شركة بروتك بروفشنال تكنولوجي PROTECH.P.T

CENTRO MALL | Sultan Ibrahim, Jnah, Beirut

dawtec
WHEN GREEN
TECHNOLOGY
MATTERS

بعبدا – شارع مدرسة سيدة اللويزة – بناية منسا – هاتف: 01/288688-70/288688
واتساب: 70/288688 – فاكس: 01/288688
E-mail:dawtec@dawtec.com - www.dawtec.com

شركة جوزيف س. ابوزيد واولاده الصناعية
Joseph S. Abou Zeid & Sons Industrial Co.

تصنيع معدات للمزارع، خلاطات وجواريش ومطاحن علف وحبوب، نتافة دجاج ومعدات مسلخ.

زحلة - المدينة الصناعية
هاتف : 3/665989 (961)-8/930138 (961)
واتساب: 3/665989 (961)
E-mail:samerabouzeid@hotmail.com
www.abouzeidco.com

www.madeinlebanon.co

اشترك الآن

42 سنة في خدمة الصناعة

اشتري لبناني

صنع في لبنان

Rimaco ريماكو

Industrial production lines - mixers - mills / خطوط انتاج صناعية - خلاطات - مطاحن

بعبدا - بئر حسن- شارع عباس الموسوي - بناية بون مارشيه
هاتف: ٠٣/٩١٥٠٥٢-٠٣/٨٠٠٦١٨ (٩٦١) - واتساب: ٠٣/٩١٥٠٥٢ (٩٦١)
E-mail: info@rima-machinergy.com - www.rima-machinergy.com

شركة الجزيرة تك
Al-Jazeera Tech

ماكينات الكعك وصبابة القطايف وخط انتاج الخبز والتنور.
فول أوتوماتيك وغيرهم

حائز على شهادتي
ISO 9001:2015 & CE

الشويفات - كفرشيما
هاتف: ٣ ٨٧٢٦٩٤ - ٩٦١ ٧٠ ٨٧٢٦٩٤
واتس أب: ٩٦١ ٧٦ ٠٩٠١٥٨ - فاكس: ٩٦١ ٥ ٤٣٧٦٩٤
E-mail: info@aljazeeratech.com
Website: www.aljazeeratech.com

A.D.S For Trade & General Industry
أي.دي.أس - شركة للتجارة والصناعة العامة

فرع أول: لبنان- الزهراني- طريق عام صيدا- صور
هاتف: ٣ ٢٦٨٣٣٠ - ٩٦١ ٧ ٢٢٢٢٢٧/٢٩ - فاكس: ٩٦١ ٧ ٢٢٠٠٤٦
فرع ثاني: الكويت- الرأي – خلف إلكترونيات الغانم - مقابل الافينوز
هاتف: ٠٠٩٦٥٤٧١٠٦٩٨ - ٠٠٩٦٥٩٩١٣٥٩٣٩ - فاكس: ٠٠٩٦٥٤٧١٠٦٥٧

فرع ثالث: الإمارات العربية المتحدة – الشارقة - المدينة الصناعية الثالثة
خلف دوار كاتربلر- مؤسسة علي الصوص لتجارة المعدات
هاتف: ٠٠٩٧٦٥٤٢٢٠٨٥ - ٠٠٩٧١٥٠٩٦٩١٩٥٠ - فاكس: ٠٠٩٧١٦٥٤٣٣٨٢٨
info@adsgenerators.com - www.adsgenerators.com

ELECTRO MONTA S.A.R.L

جبل لبنان - المتن - ضبية - نهر الكلب
بناية الرهبنة اللبنانية المارونية
هاتف: ٣ ٩٠٣٨٣٧ - ٩٦١ ٧٠ ٣٧٤٧٤٣
electro.monta@gmail.com - www.electromonta.com

دراسة وانشاء وصيانة خطوط ومحطات النقل
دراسة وانشاء محطات وخطوط توتر متوسط
تجهيز وتنفيذ شبكات التوتر المنخفض مع تركيب العداد
دراسة مع تصنيع وتركيب وطلاء هياكل وأعمدة حديدية
حفر ومد كابلات توتر عالي ومتوسط

electro monta

CONCORD
HOME APPLIANCES
ليماتك ش.م.ل.
LEMATIC S.A.L.
MANUFACTURING HOME
ELECTRONIC APPLIANCES
صناعة جميع الادوات
المنزلية الكهربائية
حارة الناعمة - المنطقة الصناعية
هاتف: ٧١/٢٢٧٤٧٦-٠٥/٦٠٢٣١٩
واتساب: ٧١/٢٢٧٤٧٦ - فاكس: ٠٥/٦٠٢٣١٧
ص. بريد: ١١-٥١٩٢ بيروت
Email:lematic@lematicsal.com - www.lematicsal.com

إبتكارات الياس بدر
آلات صناعية
Innovations Elias Badr
Industrial Machinery and Equipment
البقاع - زحلة - قب الياس - جانب الصليب الاحمر
هاتف: ٠٣/٣٩٥١٧٣- واتساب: ٠٣/٣٩٥١٧٣
E-mail: elias-bdr@hotmail.com

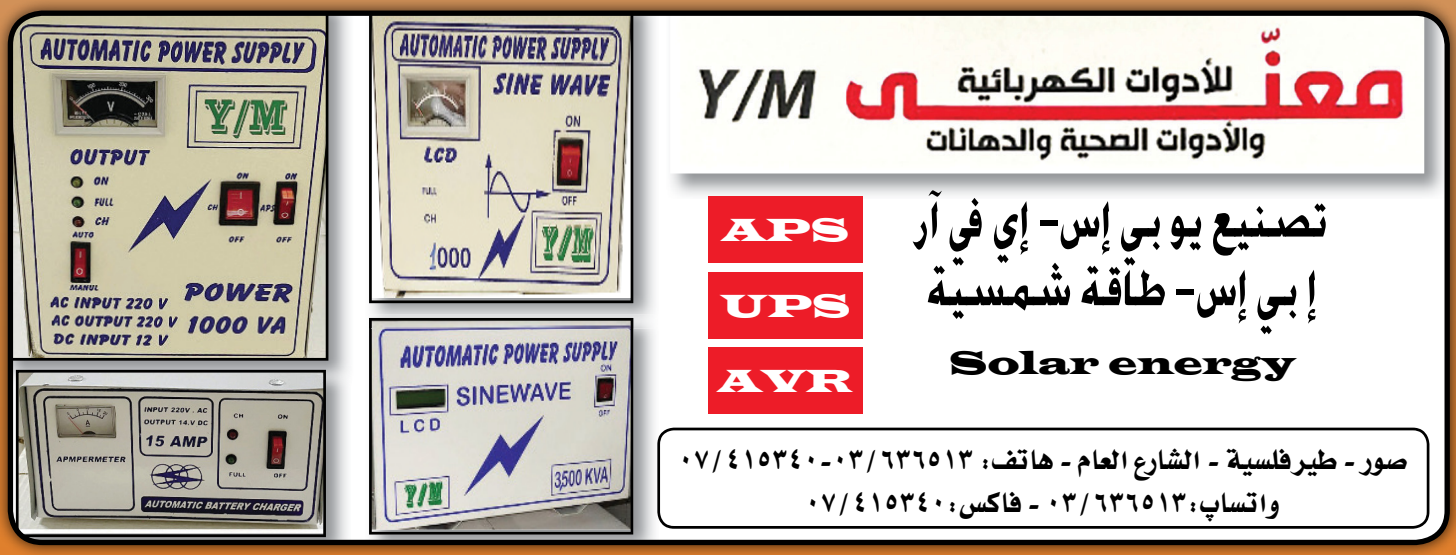
معنّى للأدوات الكهربائية
والأدوات الصحية والدهانات
Y/M
APS
UPS
AVR
تصنيع يو بي إس- إي في آر
إ بي إس- طاقة شمسية
Solar energy
صور - طيرفلسية - الشارع العام - هاتف: ٠٣/٦٣٦٥١٣-٠٧/٤١٥٣٤٠
واتساب: ٠٣/٦٣٦٥١٣ - فاكس: ٠٧/٤١٥٣٤٠
AUTOMATIC POWER SUPPLY
Y/M
OUTPUT
POWER
AC INPUT 220 V
AC OUTPUT 220 V
DC INPUT 12 V
1000 VA
AUTOMATIC POWER SUPPLY
SINE WAVE
LCD
1000
AUTOMATIC POWER SUPPLY
SINEWAVE
LCD
3,500 KVA
15 AMP
AUTOMATIC BATTERY CHARGER

Med Cables Co. s.a.l

شركة البحر المتوسط للكابلات ش.م.ل

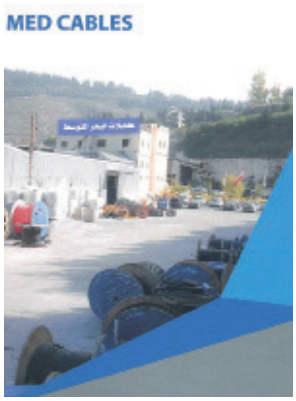

تصنيع كابلات كهربائية
Manufacturing
of Electrical Cables

لبنان الجنوبي - صيدا
تفاحتا - الشارع العام - بناية كوثراني
هاتف: ٣٠/٥٠/٤٢٠٨٤٠ ٧ ٩٦١
فاكس: ٤٢٠٨٣٠ ٧ ٩٦١

E-mail : medcables@hotmail.com
Website : www.med-cables.com

Industrial Metal Packaging

LMP Light Metal Packaging S.A.L

Light metal containers
El Chouf - Haret el Naameh - Telefax: 05/602250
WhatsApp: 03/948899 - Email:implb@yahoo.com

Light Metal Packaging

Making printed and pre-made light metal cans

El Chouf - Naameh - Factories Str.
Tel:05/600556 - 05/600776 - 03/072855
WhatsApp: 03/072855
www.lightmetalpackdging.com

نبيه حسن ابو ابراهيم
Nabih Hassan Abou Ibrahim

مؤسسة نبيه حسن أبو ابراهيم
Nabih Hasan Abou Ibrhaim Est.

شبابيك وابواب سيكورال - برادي زجاجية
انظمة حديثة في مجال الالمنيوم
Secural windows & doors
glass refrigerators
modern systems in the field of aluminum

راشيا الوادي - الطريق العام - قرب ثانوية راشيا الفرع الفرنسي
هاتف: ٧٦/٧٢٩٨٢١ - ٧٠/٧٧٦١٤٤ (٩٦١) - واتساب: ٧٠/٧٧٦١٤٤ (٩٦١)
E-mail:nabihab2022@icloud.com

ALAHMAR METAL S.A.R.L
SHAPING YOUR IDEAS
Kartaba Highway,Halat, Lebanon | Phone 09 47 87 82 | 09 47 87 27
info@alahmar-metal.com | www.alahmar-metal.com

UNICO s.a.l.
" THE DIFFERENCE IN DETAILS "
Manufacturers of
[Holloware]
[Buffet plates]
[Buffet stands]
[Chafing dishes]
[Kitchen & catering utensils]
[Wedding cake stands]
Mkalles St., No. 401, sector 1
Tel: +961 1 687500 - 1 - 2 - 3
Fax: +961 1 687504- P.O.Box 55240 Sin El Fil-Lebanon
SINCE 1952
UNINOX
Stainless Steel 18/10
GLOBUS
Aluminum 99.5%pure
sales@unico.com.lb
www.unico-sal.com

BITAR GROUP
Bitar Group
FUEL TANKS & TANKERS MANUFACTURING
ABOUT OUR COMPANY
WHAT WE DO
We work in the field of manufacturing & maintenance of all types of tankers of ST37 Mild Steel Aluminum and Galvanized Steel, and we also manufacture above-ground & underground fuel tanks according to the standards of Ministry of Energy and Water
Don't Hesitate, Contact US
WE ARE ALWAYS BY YOUR SIDE
CONTACT US
07-728565 03-70-71/954646
info@bitargroup-lb.com
www.bitargroup-lb.com

www.madeinlebanon.co
اشترك الآن
42 سنة في خدمة الصناعة
اشتري لبناني
صنع في لبنان

Art METAL
Stainless steel & Metal

جميع مستلزمات الافران،
المطاعم، المستشفيات
واشغال الديكور.

Telephone. +961 1 555 193 • **Whatsapp.** +961 76 623 066 • **Email.** info@artmetal.com.lb
Address. Rwess, Beirut, Lebanon • **Website.** www.artmetal.com.lb

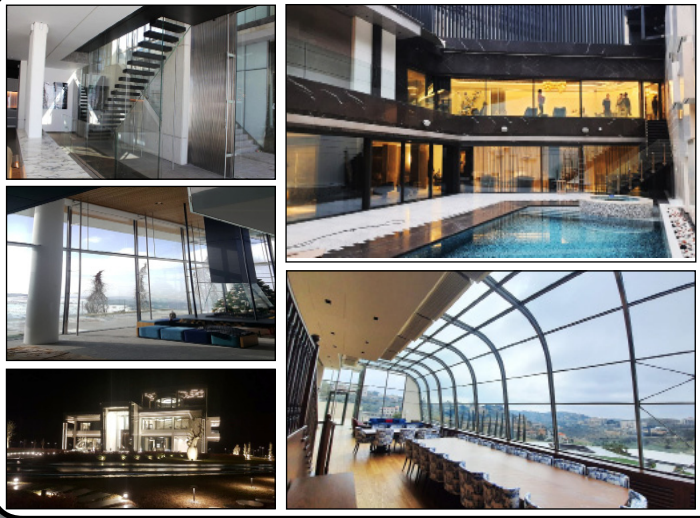

شركة الوسيل ش.م.ل

ALUSEAL® sal
Aluminum Contractors

أنظمة الالمنيوم المتطورة و العالية الجودة
و الأمان و العزل الحراري.

عاليه - خلده - شارع الاوتوستراد - بناية سيستمز.
هاتف : 05/807308-03/329951 - واتساب: 70/142667
واتساب: 70/142667 - فاكس: 05/807310-30067 الشويفات
E-mail : info@aluseal.com / zkehdy@aluseal.com

Kobeissy Trading
A COMPANY YOU CAN TRUST

kobaissy trading

النبطية - زبدين - الشارع العام
هاتف: 03/655616-71/655616-70/655616 - واتساب: 03/655616
Email :kobitrade.est@gmail.com

فوما
فرشات
نومة بتحلم فيها!
المعمل: البقاع – سرعين : 08 921 111
الإدارة : بيروت – الحدث : 05 470 000
FOMA mattresses
www.foma.com.lb
sales@foma-co.com

www.madeinlebanon.co
اشترك الأن
42 سنة في خدمة الصناعة
اشتري لبناني
صنع في لبنان

فرشات لبرازيل
LIBRASIL MATRESSES
03/838370
08/641779
08/641781
www.librasilmattresses.com

Nasr Print
Zincograph Nasr Co.

مطابع نصر
شركة زنكوغراف نصر

World of Stickers — **طباعة جميع أنواع الستيكرز الرول**

Authorized Signature: Bilal & Jalal Ali Nasr

المفوض بالتوقيع: بلال وجلال علي نصر

PRODUCTION INFORMATION

الصنف ITEMS
طباعة ستيكرز رول شفاف
طباعة ستيكرز رول ملون
طباعة ستيكرز رول بصم حراري

معلومات عن الإنتاج

الصنف ITEMS
طباعة ستيكرز رول ورق
طباعة ستيكرز رول كرتون
طباعة ستيكرز رول فينيل

Lebanon - Telfax: 07/762807
Mob.: 03/629216 - 03/698821

Website: www.nasrprint.com
E-mail: zincographnasr@yahoo.com

Packing Co. s.a.r.l. — **شركة باكينغ ش.م.م.**

بعبدا- الشياح -شارع المستقبل - تليفون: 01/834933 - 70/410400
Email:info@packing-lb.com - www.packing-lb.com

KCC
شركة قاع الريم للكرتون
Kaa Al Rim Carton Company

صناعة الكرتون
ورق وكرتون مضلع
علب وصناديق، من ورق
أو كرتون مموج - مضلع

البقاع - زحلة - قاع الريم - الشارع العام بناية الشركة
هاتف: ٠٣/٥٠٨٢٠٧-٠٣/٢٠٠٤٥٢-٠٨/٨٠٦٣٥٢
واتساب: ٠٣/٢٠٠٤٥٢- فاكس: ٠٨/٨٠٦٣٥٢

E-mail: wadih@kcc-lb.com - www.kcc-lb.com
www.facebook.com/kaaalrimcartoncompany

Perla
PRECIOUS SOFTNESS
Converting Hygienic Tissue Paper Co.
شركة تحويل الورق الصحي «برلا»
Perla Bldg , Main Road - Bkemra - Al Koura, Lebanon .
Tel. :+961-6- 217320/21- 416521- 415166
Fax: +961-6- 416522
sales@perla.com.lb - info perla.com.lb
www.perla.com.lb

WE PRINT TO IMPRESS
COMMERCIAL PRINTING
CONVERTING & PACKAGING
DIGITAL PRINTING
DESIGN & BRANDING
inpress
PRINTING PRESS
www.inpresslb.com
inpresslb

UNIPAK
Member of INDEVCO Group
YOUR RELIABLE PARTNER FOR
VERSATILE PACKAGING SOLUTIONS
POP/POS Displays
Agricultural Produce Packaging
Food & Beverage Packaging
www.unipaklb.com | www.unipaktheshop.com
Unipak is a member of INDEVCO Group

Sanita
HOUSEHOLD & PERSONAL CARE
Member of INDEVCO Group
FEMININE CARE
BABY CARE
PERSONAL CARE
HOUSEHOLD CARE
www.sanitalb.com | www.sanitapersona.com
Sanita is a member of INDEVCO Group

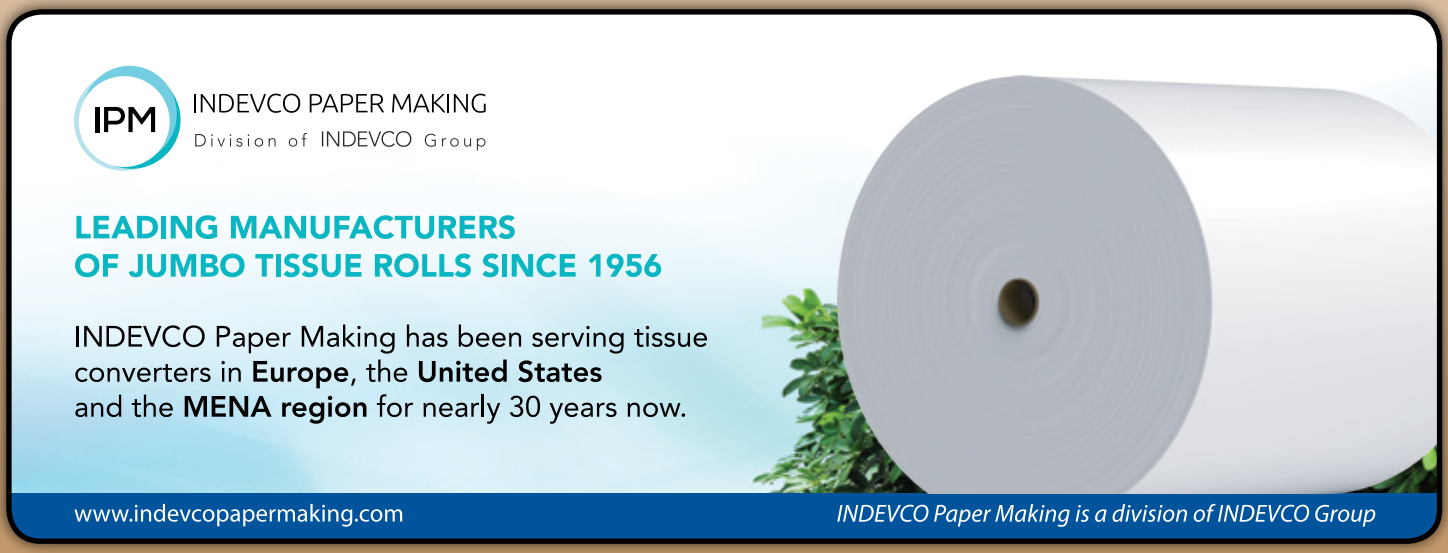
IPM
INDEVCO PAPER MAKING
Division of INDEVCO Group
LEADING MANUFACTURERS
OF JUMBO TISSUE ROLLS SINCE 1956
INDEVCO Paper Making has been serving tissue converters in Europe, the United States and the MENA region for nearly 30 years now.
www.indevcopapermaking.com
INDEVCO Paper Making is a division of INDEVCO Group

PRINTING, PACKAGING, PLASTIC & LABELING SOLUTIONS
كافة حلول الطباعة والتعبئة والتغليف، اللواصق والبلاستيك
CHANGING THE WAY PEOPLE INTERACT WITH BRANDS.
INDUSTRIES WE SERVE
خدماتنا تخدم جميع القطاعات
Food & Beverages
المواد الغذائية و المشروبات
Household & Detergents
المواد الكميائية والمنظفات
Cosmetics & Personal Care
منتوجات التجميل، العناية الشخصية و العطور
Pharmaceutical & Healthcare
مصانع الأدوية
Restaurants & Catering
مطاعم و حلويات
LABELING
لايبل/ لاصق
PLASTIC WITH IN MOLD LABEL
بلاستيك مع IML
PACKAGING
التعبئة والتغليف (كرتون)
TECH / تكنولوجيا
(ARTIFICIAL INTELLIGENCE - AUGMENTED REALITY)
PRINT
طباعة
YMN GROUP
Since 1987 - ∞
LEBANON
Saida, Sinik Bridge,YMN Head Quarters
T: +961 7 732 882
E: info@ymn-group.com | www.ymn-group.com
ymn.group
QATAR
New Industrial Area, Zone 81, St. 10, Bldg. 15
P.O. Box 55533 Doha Qatar | M: 00974 3372 2228
E: info@ymn-group.com | www.ymn-group.com
ymngroup.qatar
IRAQ
قريباً في العراق

Mandaloun
Stone Gallery & Prefab

للبيوت الجاهزة
و
المسبقة التصنيع

مبيع ألواح عازلة ساندويش بانل
للأسقف والحيطان ولغرف التبريد

وكلاء DAVUT في لبنان

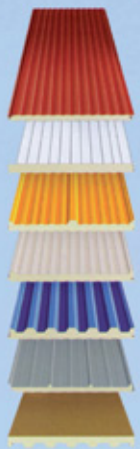

Lebanon - Ghazieh - Tel: 07 22 44 21 - Mobile: 03 675 778 - Email: info@mandaloun-lb.com - Web: www.mandaloun-lb.com

شركة صليبا ش.م.م
Saliba Co. s.a.r.l
حجر صخري وحجر طبيعي

rock and natural stone
جبيل - ترتج - الشارع العام -
هاتف: ٠٣/٣٧٤٢٤١ واتساب: ٠٣/٣٧٤٢٤١
Jbeil - Tartaj - Main Road
Tel: 03/374241 - 03/374241
E-mail: rachid.saliba@hotmail.com

صياح ستون ش.م.م
Sayah Stones s.a.r.l
حجارة للبناء / Building Stones

المتن - ابو ميزان - المدينة الصناعية - بناية وقف دير مارالياس شويا - هاتف: ٠٣/٦٠٧٠٢٨ - واتساب: ٠٣/٦٠٧٠٢٨
Metn - Abou Mizan- Ind. City - Shuya Monastery Maralias stood Bldg. Tel.: 03/607028 - Whatsapp: 03/607028
E-mail: melhemsayah405@gmail.com

مؤسسة رامز الحاج للصناعة والتجارة
رخام - غرانيت - خشب

جبل لبنان - عاليه - دير قوبل - الشارع العام - بملكه
هاتف : 03/224409 - 03/608604

شركة أدكو للتجارة ش.م.م.
EDCO For Trading Co.

صور - العباسية - تلفاكس: ٣٨٠٢٦٩ (٠٧) - ٣٨١٣٧٢ (٧) ٩٦١
خليوي: ٥١٦٠٥٨ (٣) - ٧٦٢٦٣٣ (٣) ٩٦١
E-mail: edcocompany@hotmail.com

Hariri Radiators Factory . Co
شركة مصنع الحريري للراديتورات

شركة مصنع الحريري للراديتورات
تصنيع , استيراد و تصدير كافة انواع الراديتورات , برادات زيت, مكثفات
هوائية و كافة المبردات الحرارية

Saida - Ein el Delb - Main road - Tel & Fax : 009617723007 PO Box:499
Mobile : 03247847 - 03544498 E-mail: sales@hradiator.com

FiltraTubes S.A.L

فيلتر وورق سيكارة- نبريش نرجيلة
دفاتر- فحم

الزلقا - شارع سيدة النجاة - بناية مغازل جبل لبنان
هاتف: ٨٩٣٧٢١-٠١/٨٩٣٧١٣ فاكس ٠١/٨٩٠٢٨٥
ص. بريد : ٦٠٠٧٢ جل الديب
E-mail: david@filtra-group.com
Website :www.filtra-group.com

FiltraTubes S.A.L

الزلقا - شارع سيدة النجاة - بناية مغازل جبل لبنان
هاتف: ٨٩٣٧٢١-٠١/٨٩٣٧١٣ فاكس ٠١/٨٩٠٢٨٥
ص. بريد : ٦٠٠٧٢ جل الديب
E-mail: david@filtra-group.com
Website :www.filtra-group.com

International Quality Services IQS

ISO INTERNATIONAL QUALITY SERVICES CERTIFICATION BODY IQS

Auditing & Certification
Training
For ISO Standards

ISO 22000 - HACCP - ISO 9001 - OHSAS 18001
ISO 14001 - GMP - GHP - Halal Mark - CE Mark

Developing & Restructuring
Conformity certificates to standards

Do you need an ISO certification?
Let's make it smarter,
faster and easier to do it together...

Tel/Fax: +961 1 840821
Mob: +961 3 342197 / +961 3 086045
Web: www.iqs-ltd.com
E-mail: info@iqs-ltd.com
/IQS

INDEVCO
Industrial Development Company S.A.L.

over 50 Years of Industrial Development and Management Services

"A Local Multinational from the Middle East"

For over 50 years, INDEVCO has diversified itself to operate globally in worldwide markets, giving rise to **"A local Multinational from the Middle East".** We are a multicultural organization reflecting our founder's vision: **" What is good for the community is good for the company."**

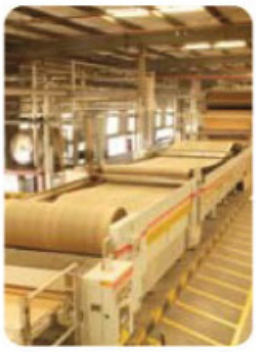

IFP Indevco Flexible Packaging — A division of INDEVCO group
IPM Indevco Paper Making — A division of INDEVCO group
PHOENIX — member of INDEVCO group
ICP Indevco Consumer Products — A division of INDEVCO group
IPC Indevco Paper Containers — A division of INDEVCO group

Tallet Al-Assafir, Indevco Building, P.O. Box: 11-2354 Beirut, Ajaltoun Lebanon
Tel: +961-9-230 130 / +961-3-474 000 Fax: +961-9-235 685/541/572 www.indevcogroup.com

WIN LINE

ELECTRICAL INDUSTRY

صناعات كهربائية بلاستيكية

و إعادة تدوير

Bekaa - Taanayel - Qabb Elias - Mandara

81 646 000 70 646 000

winline winlinewin

OUR PRODUCTS:

- Tubes (electrical - flexible - PVC spiral - conduit PVC)
- Electrical Box (junction - waterproof connection - 3 module flush - flush mounted fuse...etc.)
- PVC (cable duct trunking - electrical pipe PVC - accessories PVC - boxes)
- Distribution Box (electrical flush mounted - surface mounted - surface IP65)
- Distilled water

PIMco.
Generating Sets

باور اند اندستريال ماشينري كومباني - بيمكو

Power & Industrial Machinery Company
PIMCO

بيروت - بئر حسن - طريق المطار - بناية الغولف «٢» طابق أرضي

هاتف: ٨٢٥٥٣١ ١ ٩٦١ - فاكس: ٨٢٥٥٣٢ (١) ٩٦١

E-mail: pimco@pimcolb.com www.pimcolb.com

AYANCO.

حياكة الفن و الذوق

حمزة حمّاد و شركاه

0096170177712

0096170842428

FLAKE HOUSE

Quality that stands the test

0096170842428

Flake House

Flake House

PINK & BLUE

We make shopping looks fun

0096171552430

pink.n.blue

pinkandblue

pink&blue

إبتكارات الياس بدر

آلات صناعيـة

Innovations Elias Badr

Industrial Machinery and Equipment

محامص - خلاط - ومعقم كهربائي
يستخدم لخلط المكسرات ومزود بشفاط لتفريغ الهواء الساخن

كركة - تستخدم لجميع أنواع المقطرات

حلة - مصنوعة من الستالنس ستيل متوفرة بعدة أحجام مزودة بحنفية إنش ونصف

غربال - صامت مصنوع من الستالنس ستيل 316 يستعمل لغربلة المواد الجافة

ماما مونة
تستخدم لتقطيع وعصر الخضار والفاكهة، تعمل على فصل الشوائب
Motor 2HP
2 منخل ناعم وخشن

مكبس رمان هيدروليك
يعمل على كبس الباذنجان، الحصرم،التفاح وعصير الرمان ضغط يصل إلى Bar 180

مكبس الهواء نيو ماتيك
Piston Pneumatic
يعمل على كبس الباذنجان، الحصرم،التفاح والرمان ضغط يصل إلى Bar 150

مكبس باذنجان يدوي-
الشاسي مصنوع من الستالنس ستيل 316 يعمل على كبس الباذنجان، الحصرم والتفاح
قوة الكبس 15 طن

آلة تجفيف بواسطة الشمس
رفوف مصنوعة من الستانلس ستيل 316 الهيكل من الزجاج وخشب الزان متوفرة بعدة أحجام 4 و 10 رفوف

محراك قلاب
Double Jacket
يعمل على تسخين وتقليب أنواع المربيات
مصنوع من الستالنس ستيل 316

مطحنة زعتر وسماق
ستانلس ستيل 316 - الإنتاج 125 كيلو يالساعة
Motor 3HP
220 V

مطحنة كشك
متوفرة بحجمين
- حجر 14 سم.
Motor 4HP
- حجر 18 سم.
Motor 5.5 HP

البقـاع - زحـلـة - قب اليـاس - جـانب الصليب الاحمـر
هـاتف: ٠٣/٣٩٥١٧٣ - واتسـاپ: ٠٣/٣٩٥١٧٣

E-mail: elias-bdr@hotmail.com

WISE HOUSE
ARMORED DOORS
03/087 748
05/470 469

Luxury Door FURNITURES

Security door

DETAILS & DESCRIPTION

- Covered with 100% natural wood
- High security full metal doors
- Resistant to heat and water
- Flame resistant for more than 40 min

Security Camera Wifi

- Easy to install
- Motion Detection
- 4.3-inch color screen
- Memory Card Slot: T-Flash

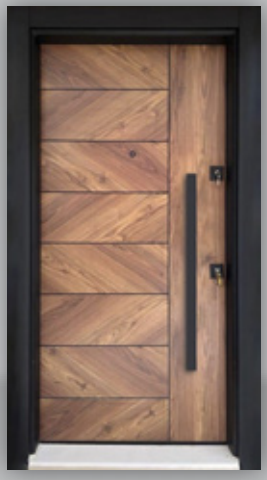

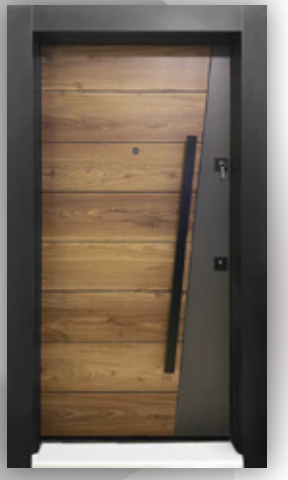

SHOP NOW

+961 3 08 77 48

WWW.Wisehouselb.COM

WE DECIDE WHAT
EARTH WE'RE LIVING ON

REPLAST
plastic for reuse

76 54 53 52
@replastco
replastco.com

أبناء
جابر
جابر

شركة أبناء جابر جابر
للألبان والأجبان

زحلة - مريجات - الطريق العام

هاتف: ٥٤٤٨٣٦/٨ - ٦٣٦١٠٥ - ٨٩٤٨٩٨/ ٣ ٩٦١

Leon INDUSTRIES 1945

تجهيز المشاريع السياحية والفنادق والمطاعم

Zouk Mosbeh – Industrial Zone,
Christ Le Roi Main Street
Chamichian Bldg. Keserwan – Lebanon

Tel: +961 9 212314 / 219360 / +961 3 302736
Whatsapp: +961 81 075844
Fax: +961 9 219361

P.O.Box 11-85544 Riad El Solh 1107 2270 Beirut - Lebanon
E-mail: info@leonindustries.co
Web: www.leonindustries.co

VRESSO

Serving the Food, Beverage & Laundry Industries since 81 years.

Kitchens

Deliver expertise in all aspects
of Food Service & Laundry equipment

Bar, & Buffet

Bakery & Pastry

Laundry Equipment
Hygiene Equipment

Hospital
Hot & Cold Tray
Delivery System

421 Highway Jal El Dib, Sabounjian Building, P.O. Box: 60003, Lebanon
Phone: +961 4 712 300, Fax: +961 4 712301
Website: www.vresso.com